

**Uchwała Nr  
Sejmiku Województwa Podkarpackiego  
z dnia**

**w sprawie zmian w Statucie Podkarpackiego Centrum Chorób Płuc  
w Rzeszowie**

Działając na podstawie art. 42 ust. 4 ustawy z dnia 15 kwietnia 2011 r. o działalności leczniczej (Dz. U. z 2015 r., poz. 618 z późn. zm.) i art. 18 pkt 20 ustawy z dnia 5 czerwca 1998 r. o samorządzie województwa (Dz. U. z 2015 r., poz. 1392 z późn. zm. )

**Sejmik Województwa Podkarpackiego  
uchwała, co następuje:**

§ 1

W Statucie Podkarpackiego Centrum Chorób Płuc w Rzeszowie nadanym uchwałą Nr VI/123/15 Sejmiku Województwa Podkarpackiego z dnia 30 marca 2015 r. w sprawie nadania Statutu Podkarpackiemu Centrum Chorób Płuc w Rzeszowie zmienionym Uchwałą Nr XVI/278/15 z dnia 30 listopada 2015 r. wprowadza się następujące zmiany:

- 1) załącznik nr 1 do Statutu Podkarpackiego Centrum Chorób Płuc w Rzeszowie pt: „Przedsiębiorstwa Podmiotu Leczniczego” otrzymuje brzmienie:

**„I. Szpital Podkarpackiego Centrum Chorób Płuc:**

**1. Oddziały Szpitalne:**

- 1) Klinika Gruźlicy i Chorób Płuc;
- 2) Klinika Pulmonologii i Chorób Alergicznych Układu Oddechowego;
- 3) Klinika Pulmonologii i Chemioterapii;
- 4) Klinika Chirurgii Klatki Piersiowej wraz z Blokiem Operacyjnym;
- 5) Oddział Anestezjologii i Intensywnej Terapii.

**2. Izba Przyjęć.**

**3. Apteka Szpitalna.**

**4. Centralna Sterylizatornia.**

**5. Zakłady i Pracownie Diagnostyczne:**

- 1) Zakład Patomorfologii;
  - a) Pracownia badań cytologicznych,
  - b) Pracownia badań histopatologicznych w tym biopsyjnych,
  - c) Pracownia badań śródoperacyjnych,
  - d) Pracownia badań histochemicznych,
  - e) Pracownia badań autopsyjnych-Prosektorium,
  - f) Pracownia badań immunohistochemicznych.
- 2) Zakład Diagnostyki Laboratoryjnej;

- a) Pracownia Analityki Laboratoryjnej,
- b) Pracownia Bakteriologii,
- 3) Zakład Radiologii;
  - a) Pracownia RTG,
  - b) Pracownia USG,
  - c) Pracownia Tomografii Komputerowej.**
- 4) Pracownia Zaburzeń Oddychania w Czasie Snu;
- 5) Pracownia Bronchoskopii;
- 6) Pracownia Fizjoterapii.

## **II. Przychodnia Podkarpackiego Centrum Chorób Płuc:**

- 1. Poradnia Gruźlicy i Chorób Płuc.
- 2. Poradnia Alergologiczna.
- 3. Poradnia Chirurgii Klatki Piersiowej.
- 4. Pracownia Badań Czynnościowych.
- 5. Pracownia EKG.
- 6. Ośrodek Domowego Leczenia Tlenem.
- 7. Gabinety Zabiegowe.
- 8. Rejestracja.”

- 2) załącznik nr 3 do Statutu otrzymuje brzmienie określone w załączniku do niniejszej uchwały.

### § 2

Wykonanie uchwały powierza się Zarządowi Województwa Podkarpackiego.

### § 3

Uchwała wchodzi w życie z dniem jej podjęcia.

## Uzasadnienie

### do projektu uchwały Sejmiku Województwa Podkarpackiego w sprawie zmian w Statucie Podkarpackiego Centrum Chorób Płuc w Rzeszowie.

Pismem z dnia 12 stycznia 2016 r., znak: DONil 011/3/2016 Pan Grzegorz Hydzik p.o. Dyrektor Podkarpackiego Centrum Chorób Płuc w Rzeszowie zwrócił się z prośbą o dokonanie zmian w Statucie Podkarpackiego Centrum Chorób Płuc w Rzeszowie.

Zmiany dotyczą załącznika nr 1 do Statutu i polegają na wpisaniu nowej komórki organizacyjnej w brzmieniu: **Pracownia tomografii komputerowej**. Wyżej wymienione zmiany wprowadza się również w schemacie organizacyjnym stanowiącym załącznik nr 3 do Statutu.

Tomografia komputerowa to obecnie podstawowe i niezbędne badanie w diagnostyce układu oddechowego. Jest to najdokładniejsza metoda obrazowania miąższu, która umożliwia szybkie rozpoznanie wielu chorób takich jak: sarkoidoza, włóknienie śródmiąższowe, nowotwory, pylica, gruźlica, choroby oskrzeli, rozedma płuc, zatorowość płucna, rozstrzenie oskrzeli czy zmiany zapalne płuc i oskrzeli.

W tworzonej Pracowni tomografii komputerowej będą wykonywane badania na rzecz pacjentów hospitalizowanych w klinikach naszego Centrum. PCCHP będzie również zabiegać o kierowanie na wymienione badania pacjentów z innych jednostek, które nie posiadają własnego tomografu. Dyrekcja Centrum podejmuje również starania o podpisanie kontraktu z POW NFZ na świadczenia z zakresu tomografii komputerowej w ramach Ambulatoryjnej Opieki Specjalistycznej – świadczenia diagnostyczne kosztochłonne, na które będą kierowani pacjenci z poradni specjalistycznych. Badania te będzie finansował NFZ po podpisaniu Umowy z PCCHP w Rzeszowie.

Aktualnie pacjenci PCCHP są transportowani na badania KT do zewnętrznej jednostki, z którą podpisano umowę.

Zmiany pozytywnie zaopiniowała Rada Społeczna Uchwałą Nr 182/2016 z dnia 7 stycznia 2016 r.

Mając na uwadze powyższe podjęcie przedmiotowej uchwały Sejmiku jest w pełni uzasadnione.

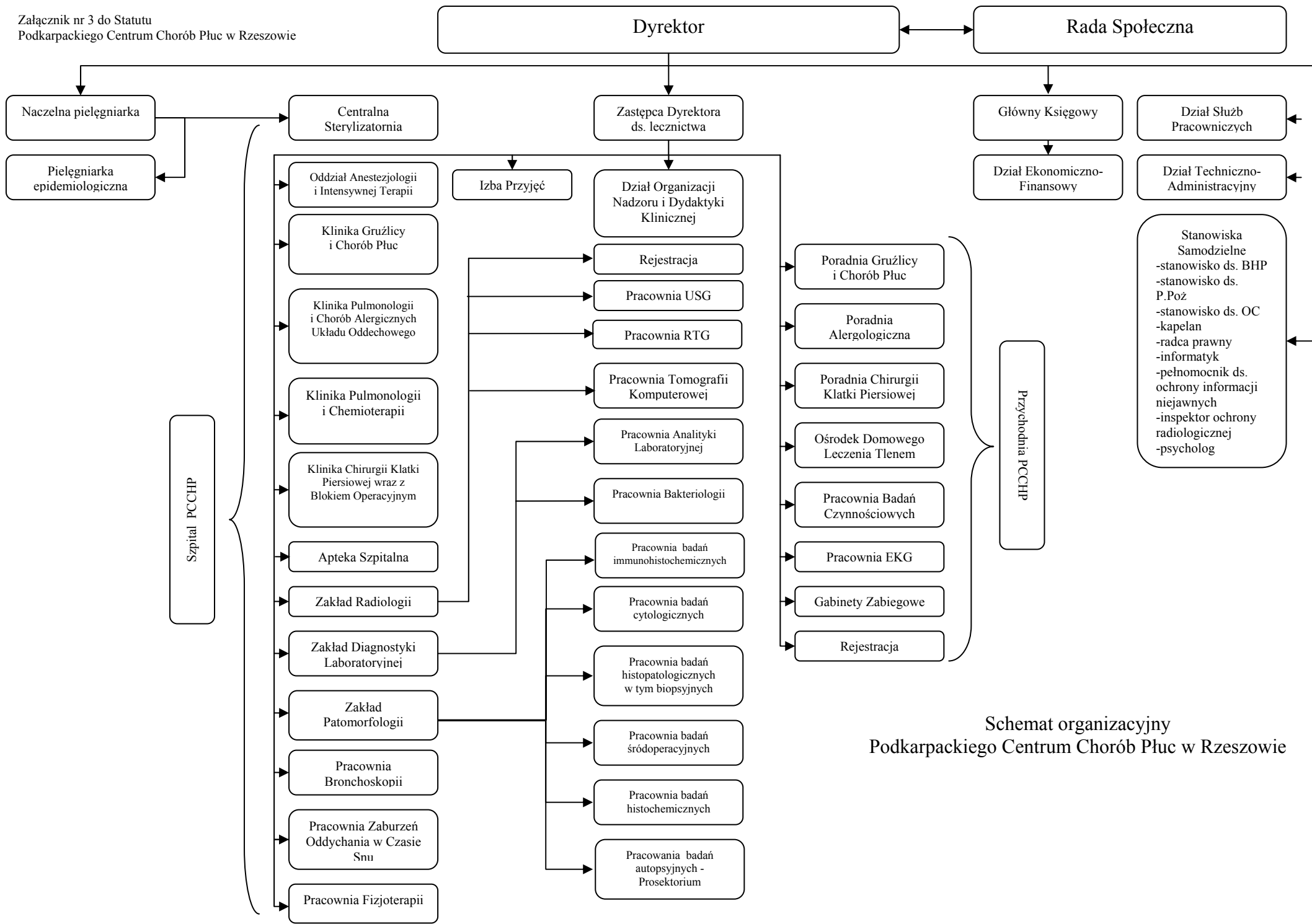

Schemat organizacyjny  
Podkarpackiego Centrum Chorób Płuc w Rzeszowie

**Uchwała nr 182/2016**

z dnia 07. 01. 2016 r.

Rady Społecznej przy Podkarpackim Centrum Chorób Płuc w Rzeszowie  
w sprawie wyrażenia opinii dotyczącej zmiany w strukturze organizacyjnej  
Podkarpackiego Centrum Chorób Płuc w Rzeszowie

Działając na podstawie art.48 ust.2 pkt 5 ustawy z dnia 15 kwietnia 2011 r.  
o działalności leczniczej (Dz. U. z 2015 r. poz. 618).

Rada Społeczna

Uchwała, co następuje:

§ 1

Rada Społeczna pozytywnie opiniuje utworzenie w ramach Zakładu Radiologii Pracowni Tomografii Komputerowej z warunkiem podjęcia skutecznych działań mających na celu pozyskanie dodatkowych środków z innych źródeł finansowania dla tej działalności w celu jej zbilansowania.

§ 2

Uchwała wchodzi w życie z dniem podjęcia.

Przewodniczący Rady Społecznej  
przy Podkarpackim Centrum Chorób  
Płuc w Rzeszowie  
*Janusz Magon*  
Janusz Magon

RADCA PRAWNY  
*Jolanta Pałęcka*  
Jolanta Pałęcka  
Rz-852